



Dr. ZIKMAL FUAD, MA
TUAN GURU BABUSSALAM
(BESILAM)
 Alumni 1 tahun 1992
 Pesantren Darularafah Raya

"Tahun 1986 saya masuk pesantren Darularafah. Tamat tahun 1992. Selama 6 tahun di Darularafah, saya di ajar berbagai ilmu dan adab sehingga saya mengerti hakikat hidup."



H. M. FADHIL RAHMI, LC
 (DPD-RI ACEH TAHUN 2019-2024
 DAPIL PROV. ACEH)
 Alumni 5 tahun 1996
 Pesantren Darularafah Raya

"Pesantren darularafah tidak hanya mencetak santri intelektual namun juga mendidik kita untuk bisa cerdas secara sosial, cerdas berperilaku, dan bisa membuat kita berkiprah di masyarakat dan juga mendapat kecerdasan spiritual



FATMAWATI BR PURBA, ST
 ENGINEERING SUPPORT SYSTEM
 BANDAR UDARA INTERNASIONAL
 KUALANAMU DELI SERDANG
 Alumni 10 tahun 2008 Dyah Galih Agung
 Pesantren Darularafah Raya

"Kecerdasan plus karakter, Itulah tujuan sebenarnya dari pendidikan" Prinsip inilah yg saya dapatkan ketika saya bersekolah di Pesantren Darularafah Raya"



KAPTEN LAUT (KL)
NOVENDI SIMANGUNSONG
 KASUBDIS BINTAL LANTAMAL I
 BELAWAN
 Alumni 10 tahun 2000
 Pesantren Darularafah Raya

"Darul Arafah lah yang mendidik saya menjadi manusia yang lebih baik, berakhlak mulia dan insya Allah dapat sukses dunia akhirat. Jangan ragu untuk belajar disini, karna disini, anda bisa menjadi apa saja yg anda inginkan.."



TEMPAT DAN WAKTU PENDAFTARAN

PONDOK PESANTREN DARULARAFAH RAYA

Jalan Berdikari Desa Lau Bakeri, Kec. Kutalimbaru,
 Kab. Deli Serdang, Sumatera Utara



Scan Barcode
 Untuk Melihat Lokasi
 Pesantren Darularafah Raya

WAKTU BUKA

Setiap hari : Pukul 09:00 - 17:00 WIB



PESANTREN
DARULARAFAH RAYA

Lau Bakeri, Deli Serdang - Sumatera Utara

#RUMAHNYA
 ULAMA DAN UMARO



PENERIMAAN SANTRI & DYAH BARU

TAHUN PELAJARAN 2022 - 2023



Scan Barcode
 Untuk Melihat Profil
 Pesantren Darularafah Raya

✉ pesantrendarularafahraya@gmail.com 📞 0811 602 1985 📺 pesantren darularafah raya
 📌 PESANTREN DARULARAFAH RAYA 📷 @pesantrendarularafahraya 🌐 darularafahraya.ac.id

CONTACT PERSON :

📞 0811 602 1985
 📞 0822 7394 1663
 📞 0812 5269 4892

Riwayat Singkat Pesantren

Pesantren sebagai salah satu model pendidikan Islam yang senantiasa mempertahankan nilai - nilai kemasyarakatan dan keagamaan demi menghasilkan generasi muda Islam yang mampu berperan dalam membangun bangsa dan negara.

Pesantren Darularafah Raya yang didirikan pada tanggal 17 Agustus 1985 oleh **H. Amrullah Naga Lubis** telah melakukan inovasi dan pengembangan dalam proses pendidikan sehingga mampu berkompetisi dalam dunia pendidikan modern saat ini.

Pesantren Darularafah Raya saat ini mendidik 3.200 orang santri/dyah yang berasal dari berbagai daerah, seperti Sumatera Utara, Aceh, Riau, Sumatera Barat dan lain - lain dan telah menghasilkan lebih dari 10.000 orang Alumni yang sebagian besar terjun dibidang pendidikan, wirausaha, pemerintahan dan militer.

Pendidikan Formal

PUTRA : MTs Swasta & MAS Darularafah Raya
PUTRI : SMP & SMA Swasta Galih Agung

Pendidikan Non Formal

Bimbingan Ibadah, Bahasa Arab Dan Inggris, Keorganisasian, Olahraga, Kesenian, Pramuka, Retorika Dakwah, Tahfizh Qur'an, Qiro'atul Kutub (Kitab Kuning).

Tenaga Pengajar

Terdiri dari : Lulusan S1 DAN S2 dari Universitas Al-Azhar (Mesir), USU, UMA, UNIMED, UIN-SU, ITS, UGM, Pesantren Modern Gontor dan Pesantren Darularafah Raya.



Visi dan Misi Pesantren

VISI

Menjadi pesantren yang Mandiri, Unggul, Berprestasi dan Berkarakter Islami sehingga dapat mempersiapkan Ulama dan Umaro'.

MISI

1. Menjadi pesantren yang mandiri dalam hal keuangan dengan menerapkan sistem transparansi dan akuntabilitas.
2. Menjadi pesantren yang unggul dalam hal sarana dan prasarana.
3. Menjadi pesantren yang dapat mengembangkan seluruh potensi dan bakat santri/dyah sehingga dapat berprestasi secara regional dan nasional.
4. Menjadi pesantren yang memiliki budaya islami sehingga mampu menghasilkan santri/dyah yang berkarakter Islami.
5. Memiliki kurikulum yang dapat mempersiapkan santri dengan karakter islami dan menjadi Ulama dan Umaro'.

LAMA PENDIDIKAN

TAMATAN SD / MI : 6 TAHUN
TAMATAN SMP / MTS (PROGRAM TAKSIS) : 4 TAHUN

FASILITAS

Asrama Khusus Putera Dan Khusus Puteri, Klinik Kesehatan, Laboratorium IPA, Masjid, Lapangan Olahraga, Warnet, PLN, Air Bersih, Bumi Perkemahan Dan Lain-lain.

"Saya masuk Pesantren Darularafah Raya tahun 1993, di Darularafah Raya lah saya belajar ceramah, pokoknya kalau sekolah di Darularafah Raya pasti jadi, nggak tamat saja jadi"



USTADZ ABDUL SOMAD, LC, MA

TATA CARA PENDAFTARAN TATAP MUKA SANTRI/DYAH BARU

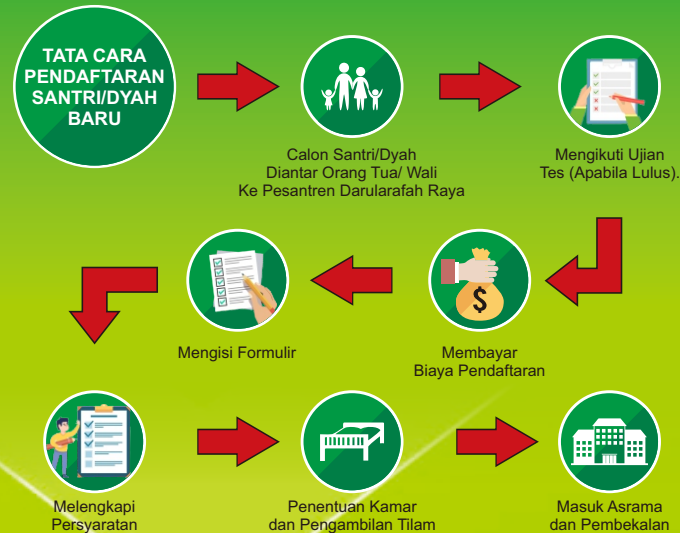

TATA CARA PENDAFTARAN ONLINE (VIDEO CALL) SANTRI/DYAH BARU



**MASUK ASRAMA SANTRI BARU
SABTU, 02 JULI 2022**



Scan Barcode Untuk Melihat Cara Pendaftaran Pesantren Darularafah Raya

INFORMASI PENERIMAAN SANTRI DAN DYAH BARU

Waktu Pendaftaran

- **GELOMBANG I** : 1 Februari s/d 2 Juli 2022
- **GELOMBANG II** : 3 Juli s/d 16 Juli 2022
- **GELOMBANG III** : 17 Juli 2022 s/d Selesai

Biaya Pendaftaran

GELOMBANG	BIAYA PENDAFTARAN	SPP JULI	TOTAL
I	8.000.000,-	900.000	8.900.000
II	8.500.000,-	900.000	9.400.000
III	9.000.000,-	900.000	9.900.000

Persyaratan Pendaftaran

1. Fotocopy ijazah yang telah dilegalisir 3 lembar
2. Fotocopy SKHUN yang telah dilegalisir 3 lembar
3. Fotocopy KTP orang tua
4. Fotocopy Kartu Keluarga
5. Fotocopy kartu NISN
6. Fotocopy kartu UN/ujian SD
7. Pasphoto ukuran 3x4 (hitam putih)10 lembar :
 - a. Laki - laki memakai kemeja putih dan peci.
 - b. Perempuan memakai jilbab putih panjang.
8. Surat keterangan sehat dari dokter.

Tata Cara Pendaftaran

1. Calon Santri/Dyah diantar Orang Tua/wali ke tempat pendaftaran dan online (video call)
2. Mengikuti Ujian/Tes masuk yang meliputi bacaan Al-Quran, Hafalan surah pendek, Praktek Sholat, Imla'/menulis Arab, Matematika, Bahasa Inggris (khusus Tamatan SMP/Mts).
3. Mengisi Formulir yang disediakan Panitia
4. Melengkapi persyaratan pendaftaran.
5. Masuk Asrama dan mengikuti pembekalan.